 <p>MUĞLA SITKI KOÇMAN ÜNİVERSİTESİ MİMARLIK FAKÜLTESİ</p>	<h2>SÜREÇ EL KİTABI</h2>	Yayın Tarihi	28.06.2019
		Revizyon No / Tarih	
		Sayfa / Toplam Sayfa	1/3

SÜREÇ ADI	İdari Personel Fazla Mesai Ücreti Ödemesi Süreci
SÜRECİN SORUMLULARI	Maaş Mutemedi, Fakülte Sekreteri, Dekan.
SÜREÇ ORGANİZASYON İLİŞKİSİ	Fakülte Sekreteri, Dekan, İdari Birimler
ÜST SÜRECİ	Eğitim-Öğretim Süreci
SÜRECİN AMACI	Eğitim –Öğretimin aksamadan devamlılığını sağlamak
SÜRECİN SINIRLARI	Fazla mesai ödemesine esas olacak Üniversite Yönetim Kurulu Kararının Rektörlükten alınması ile başlar, fazla mesai ücretlerinin banka süreci sonucunda idari personele ödenmesi ile son bulur.
SÜREÇ ADIMLARI	<ul style="list-style-type: none"> Fazla mesai ödemesine esas olacak Üniversite Yönetim Kurulu ve Fazla Mesai yapacak personele ilişkin alınan Fakülte Yönetim Kurulu Kararlarının Rektörlük ve Dekanlıktan alınması, Fazla mesai yapacak personelin fazla mesai çalışma bilgilerinin KBS’de bulunan “<i>Fazla Mesai Modülüne</i>”, çalışmanın ait olduğu ay dikkate alınarak işlenmesi. KBS (Kamu Harcama ve Muhasebe Bilişim Sistemi) üzerinde kontrolü yapılan bordronun Harcama Yetkilisi ve Gerçekleştirme Görevlisince onaylanması ve ıslak imza sürecinin tamamlanması. KBS üzerinde kontrolü yapılan bordronun Harcama Yetkilisi ve Gerçekleştirme Görevlisince onaylanması ve ıslak imza sürecinin tamamlanması. KBS’den alınan raporlar ile fazla mesai ödemelerinde kullanılan evrakın asıllarının da eklenmesiyle oluşturulan dosyanın Strateji Geliştirme Daire Başkanlığı’na gönderilmesi, ödeme verilerinin Strateji Daire Başkanlığı tarafından onaylanarak anlaşmalı bankaya aktarılması ve ödemenin tamamlanması.

Süreç El Kitabı Versiyon No:1, Versiyon Tarihi: 28.06.2019

Bu dokümandaki bilgiler fakültemizin yazılı izni olmaksızın dağıtılamaz, kullanılamaz.

 MUĞLA SITKI KOÇMAN ÜNİVERSİTESİ	MİMARLIK FAKÜLTESİ SÜREÇ EL KİTABI	Yayın Tarihi	28.06.2019
		Revizyon No / Tarih	
		Sayfa / Toplam Sayfa	2/3

İDARİ PERSONEL FAZLA MESAI ÜCRETİ ÖDEMESİ SÜRECİ İŞ AKIŞI

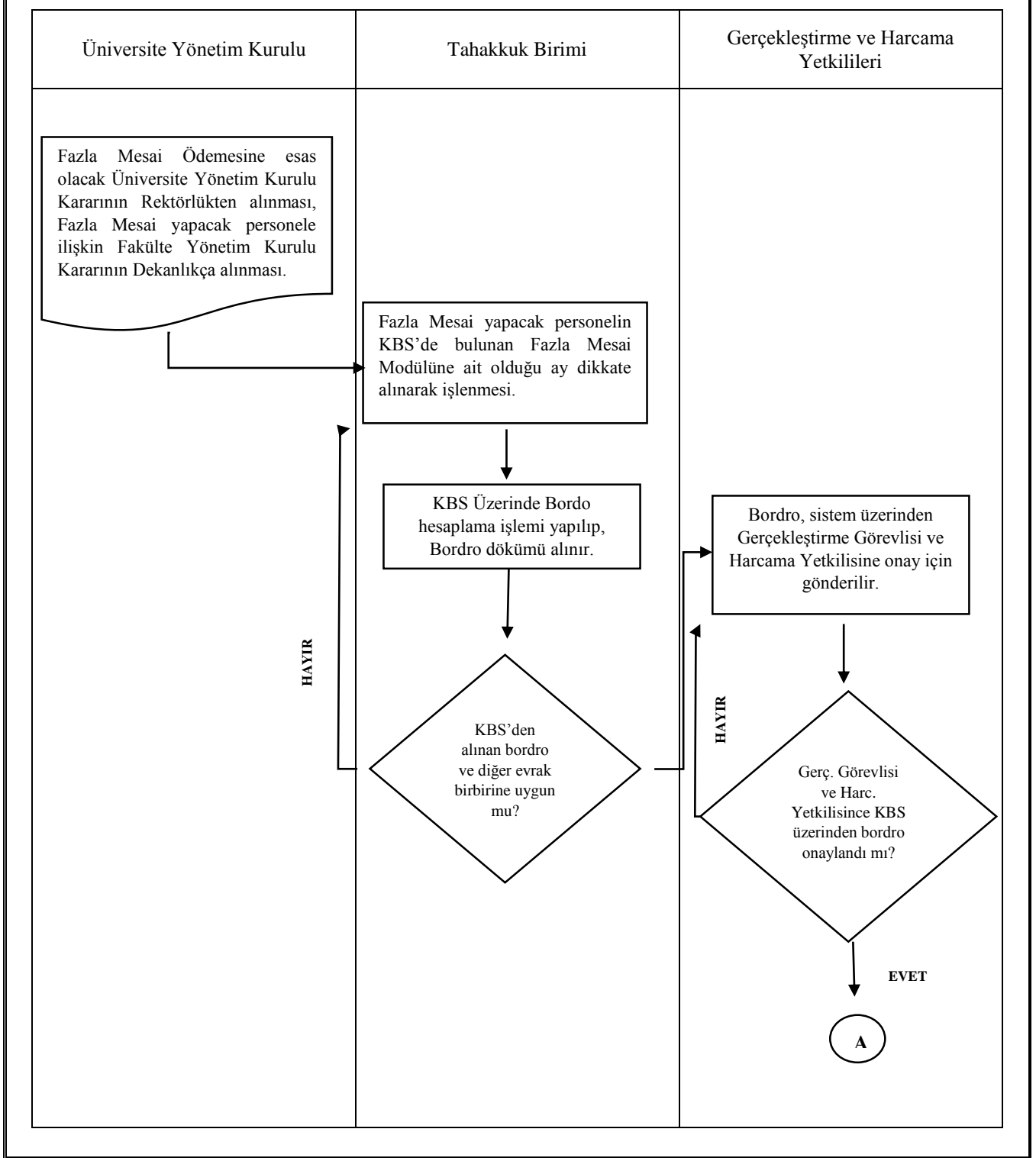

Süreç El Kitabı Versiyon No:1, Versiyon Tarihi: 28.06.2019

Bu dokümandaki bilgiler fakültemizin yazılı izni olmaksızın dağıtılamaz, kullanılamaz.

 MUĞLA SİTKİ KOÇMAN ÜNİVERSİTESİ	MİMARLIK FAKÜLTESİ SÜREÇ EL KİTABI	Yayın Tarihi	28.06.2019
		Revizyon No / Tarih	
		Sayfa / Toplam Sayfa	3/3

İDARİ PERSONEL FAZLA MESAI ÜCRETİ ÖDEMESİ SÜRECİ İŞ AKIŞI

